

GUÍA DE AYUDA PARA EL USO DE LA GEORREFERENCIACIÓN



Observatorio de Ecología Política de Venezuela

El sistema de georreferenciación del **Observatorio de Ecología Política de Venezuela (OEP)** consiste en el posicionamiento espacial de los conflictos y luchas por el ambiente, la naturaleza y los bienes comunes en el mapa de Venezuela. Para acceder al mismo, sitúese en la web principal del OEP, <http://www.ecopoliticavenezuela.org> y pulse clic en alguno de los dos botones señalados en **rojo** en la siguiente imagen:



Alternativamente, puede acceder a la página de georreferenciación a través de <http://www.ecopoliticavenezuela.org/georreferenciacion>



En primer lugar, se le presentará una página en donde podrá visualizar los siguientes elementos: **Mapa, Detalles (Leyenda) y Lista de casos registrados.**



El mapa muestra cada uno de los conflictos a través de casos registrados en el sistema georreferenciación, representados en puntos de colores desplegados a lo largo del mismo. Al situar el cursor sobre el mapa, podrá navegarlo pulsando clic sobre este y realizando el movimiento con el ratón, desplazando el mapa según se desee examinar los distintos conflictos



1 Con los botones ilustrados en la imagen, podrá aumentar acercar, o alejar el zoom; refrescar; o cambiar el tipo de mapa representado en el sistema de georreferenciación. La vista 'emerald' o geográfica, satelital y topográfica ofrecen distintas perspectivas de los territorios en conflicto.

2 En el margen superior derecho encontrará una tipología de conflictos, identificados como puntos de distintos colores en el mapa de Venezuela. Cada color representa una tipología correspondiente al principal tipo de actividad económica que genera el conflicto. Aunque no mutuamente excluyentes, esta tipología resume la naturaleza de cada uno de los conflictos.

-  Petróleo y Gas Natural
-  Extracción Minera
-  Gestión de Desechos y Residuos
-  Agropecuaria, Biomasa y Tierras
-  Gestión del Agua
-  Infraestructura y Construcciones
-  Turismo y Recreación
-  Conservación de la Biodiversidad
-  Industriales y de Servicios Públicos

Para explorar individualmente cada conflicto, basta con situar el cursor sobre el punto deseado, el cual desplegará un breve resumen de la lucha pugnada en el territorio según sea el caso. Si deseamos, por ejemplo, conocer más acerca de las luchas indígenas en contra de la explotación minera en El Socuy, Zulia, podemos conocer un breve resumen de estas luchas ubicando el cursor encima del punto anaranjado correspondiente a la ubicación espacial del conflicto en el mapa.



LISTA DE CASOS REGISTRADOS

- Explosión en la Refinería Amuay
- Contaminación en el Lago de Maracaibo, Venezuela
- Turismo en el Parque Nacional Canaima, Venezuela: un conflicto sobre autoridad, propiedad y control
- Contaminación en Faja Petrolífera del Orinoco, Anzoátegui, Venezuela
- Contaminación del Río Guarapiche por PDVSA, Venezuela
- Proyecto de presa en el río Caira "Sistema Tuy IV" Venezuela
- PDVSA y escasez de agua en la Faja Petrolífera del Orinoco, Venezuela
- Comunidades indígenas pemón del río Carrao afectados por la minería ilegal en el Parque Nacional Canaima

Adicionalmente, encontrará en la esquina inferior derecha una lista de los casos registrados en el sistema de georreferenciación. Podrá acceder al expediente de un caso a través de la "Lista de casos registrados". Utilizando la barra al lado derecho, podrá desplazarse a través de la misma.

Dirijámonos al conflicto entre los indígenas Wayúu y los proyectos de extracción de carbón en El Socuy.

The screenshot shows the 'Observatorio de Estado Política de Venezuela' interface. The main map displays a satellite view of a region with three red circles labeled 3, 4, and 5. A sidebar on the right is titled 'Detalles' and contains the following information:

- Indígenas wayúu del Socuy defienden sus territorios ante el avance de proyectos vinculados a la extracción de Carbón (Carbozulia)**
- PRINCIPAL ACTIVIDAD ECONÓMICA QUE ORIGINA EL CONFLICTO:** Extracción Minera
- BREVE DESCRIPCIÓN DEL CONFLICTO:** Los indígenas wayúu del río Socuy resisten a los proyectos para la expansión de la minería de carbón y de infraestructuras en el norte del estado Zulia. Impedidos de operar se han desarrollado en sus territorios. Carbonalia y otros actores hacen parte del conflicto.
- IDENTIFICADOR DE CASO:** 1012
- FECHA APROXIMADA DE INICIO DEL CONFLICTO:** 02/2005
- UBICACIÓN:** Río Socuy, municipio Mara, estado Zulia

Below the sidebar, there are sections for 'Ubicación del proyecto (localidad, municipio y estado del país)' and 'Área del proyecto'.

3

Los botones ilustrados permiten alternar entre las siguientes pestañas relativas al documento: Detalles, imágenes y videos. La última pestaña le permitirá generar un archivo .PDF para la impresión del documento público y oficial del observatorio.

4

En la sección de detalles encontrará la actividad económica que origina el conflicto, una breve descripción, su identificador de caso, la fecha aproximada de inicio y la ubicación del mismo.

5

Esta sección presenta el documento elaborado por el OEP en torno al conflicto ambiental. Podrá conocer a profundidad los detalles del caso deseado utilizando la barra de color verde al lado derecho de la sección, así como la documentación y las referencias bibliográficas utilizadas en la investigación del caso.



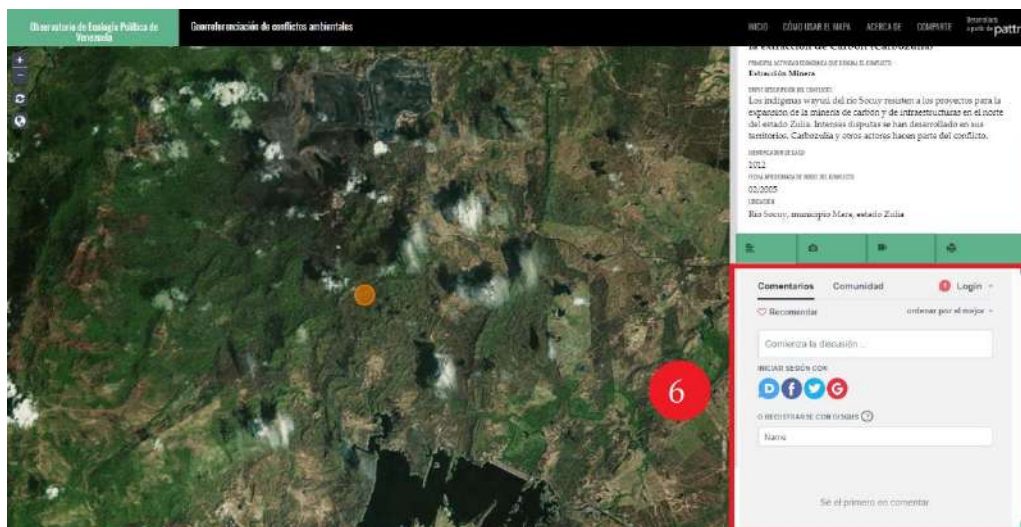

Los esfuerzos realizados por el Observatorio de Ecología de Venezuela (OEP) son, a su vez, producto del esfuerzo colectivo y la organización popular en torno a los bienes comunes. Por ende, se ha dispuesto en la página correspondiente a cada uno de los casos, una sección de comentarios Disqus, localizada al final de cada expediente. En esta sección los usuarios del sistema de georreferenciación podrán comentar, iniciar discusiones, y aportar datos a los casos existentes.

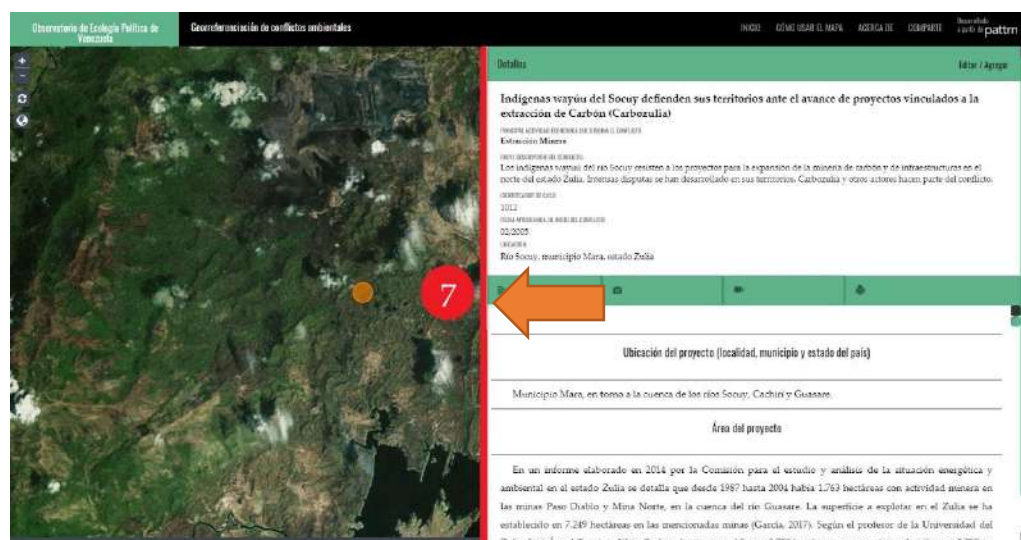

Por último, la interfaz del sistema de georreferenciación es interactiva, por lo que al situarse al margen izquierdo de la barra señalada en la ilustración, usted podrá extender el tamaño de la tabla de contenidos al extremo derecho de la interfaz a su gusto.

INFORMACIÓN ADICIONAL

Cada uno de los casos estudiados por el **Observatorio de Ecología Política de Venezuela (OEP)** constituye un trabajo investigativo de gran envergadura; por ende, para su citación en artículos de revista, trabajos académicos e investigaciones varias, se recomienda de manera imperiosa el siguiente formato:

Apellido, Nombre (buscar en 'Autor(es) o contribuidor(es) de esta ficha' al final del expediente), o bien Observatorio de Ecología Política de Venezuela (201X). "Nombre del caso" (ej. "Indígenas wayúu del Socuy defienden sus territorios ante el avance de proyectos vinculados a la extracción de Carbón (Carbozulia)").
Observatorio de Ecología Política de Venezuela. Recuperado de: link (ej. <http://www.ecopoliticavenezuela.org/georreferenciacion/50/>). Consultado el
XX/XX/XXXX.

Para más ayuda y consultas respecto al sistema de georreferenciación y los casos presentados puede contactar con el correo oficial de la organización: **ecopoliticavenezuela@gmail.com**